

RENDEZ-VOUS

Directement sur place



ACTEURS

Concours 2010
Réalisation 2013-2015
Maître de l'ouvrage Ville de Genève
Architecte LVPH architectes, Pampigny
Ingénieur civil Thomas Jundt, Carouge
Géotechnique de Cerenville Géotechnique SA, Ecublens
Ingénieur CV EGC-Chuard, Genève
Ingénieur sanitaire Schumacher Ingénierie SA, Genève
Ingénieur électricité Betelec SA, Carouge
Ingénieur acousticien Gartenmann Engineering SA, Lausanne
Ingénieur sécurité Marc Haldi / Phenix Conseils, Genève
Ingénieur façades BCS Façades, Neuchâtel
Photographe Jérôme Humbert, Fribourg

Programme Equipement scolaire et public

Surface parcelle 32'668 m²
Emprise rez 639 m²
SBP totale 2'368 m²
VB bâtiment existant 4'300 m³
VB extension + surélévation 7'403 m³

Organisation:
Groupe Professionnel Architecture
05.06.2015_dc

ADRESSE

Rue Baulacre 2
1202 Genève



sia

SECTION GENEVE
VISITE ARCHITECTURALE

INVITATION AUX ARCHITECTES ET
INGENIEURS DE LA SIA GENEVOISE
ET SIA VAUDOISE

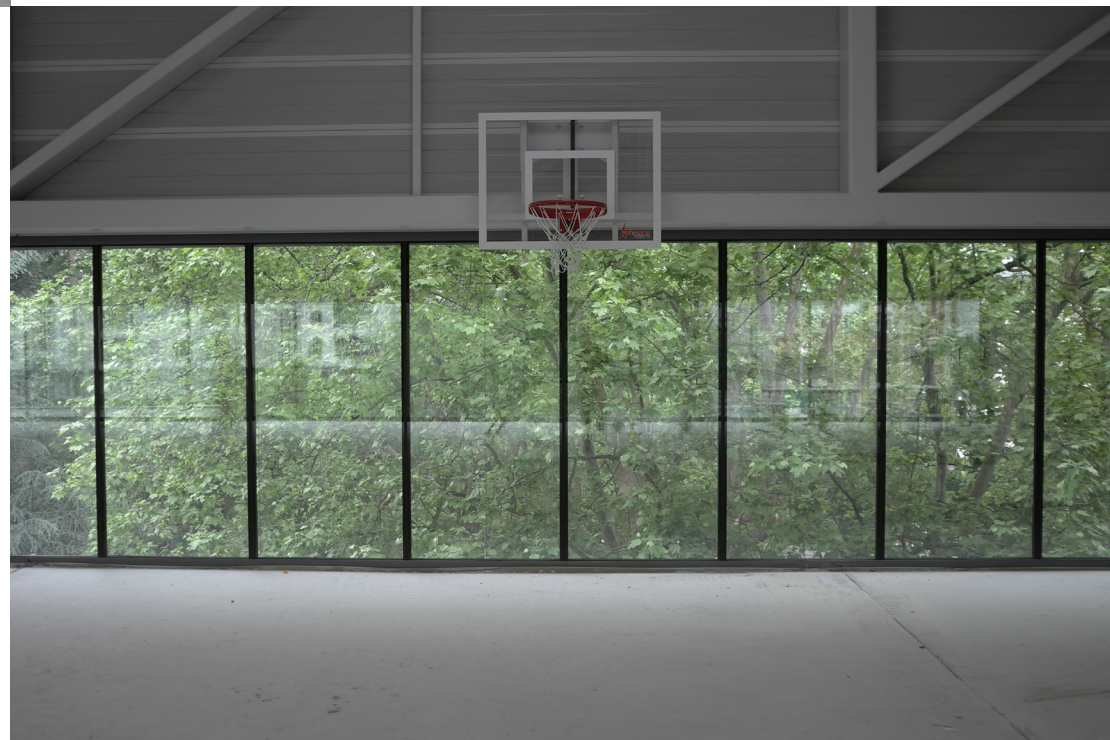

JEUDI 11 Juin 2015
à 12h15

Equipement scolaire et public au Parc des Croupettes
LVPH architectes

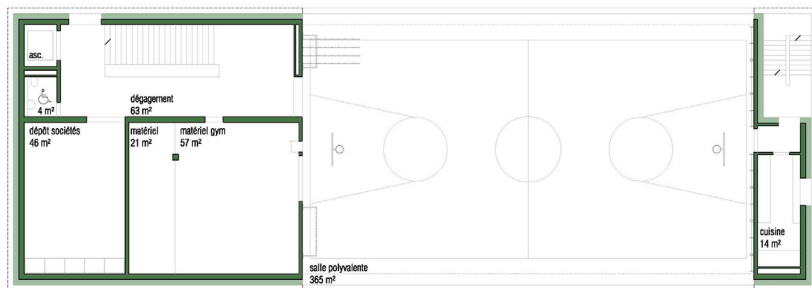

NIVEAU 3

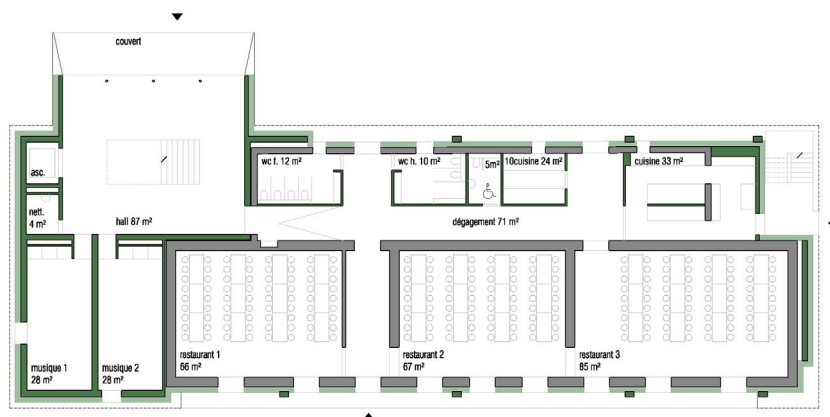

REZ-DE-CHAUSSÉE

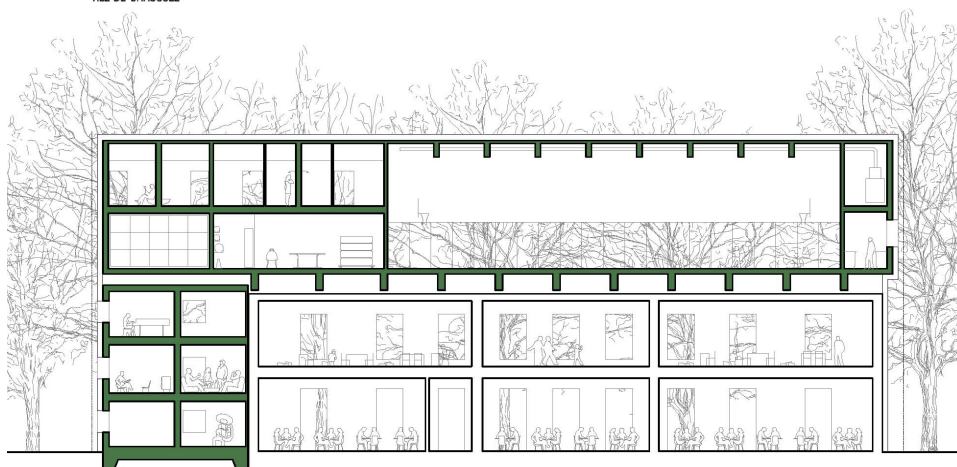

En proposant une nouvelle extension en surélévation d'une petite école déjà surélevée en 1902, le projet présente un volume compact et multifonctionnel laissant libre le périmètre original du concours et permet une extension du parc des Cropettes jusqu'à l'avenue Baulacre.

Dans ce nouveau contexte, l'école enfantine et son surhaussement devient un pavillon dans la verdure et retrouve ainsi une position en adéquation avec sa vocation d'équipement public pour l'éducation et les loisirs.

A l'intérieur, les volumes transformés accueillent un restaurant scolaire au rez et trois salles parascolaires à l'étage. Le nouveau programme se développe tout d'abord verticalement sur trois niveaux desservants les salles de musique pour se conclure en couronnement par la grande salle et ses fonctions directement attenantes.

Afin de présenter un volume unifié et dialoguant avec la végétation, l'isolation périphérique crépie sombre est revêtue d'une large maille dorée de métal déployé. La façade offre ainsi un jeu de transparences apte à son intégration dans le parc.

