

## RENDEZ-VOUS

Directement sur place



## ACTEURS

Concours 2008  
Chantier / Réalisation 2011-2014  
Maître de l'ouvrage IHEID - The Graduate Institute Geneva  
Architecte ipas architectes  
Entreprise générale Steiner SA  
Architecte paysagiste In situ  
Ingénieur civil 2M ingénierie civile SA  
Ingénieur CVSE Enerconom  
Ingénieur dév. durable Sorane SA  
Ingénieur façades BCS SA  
Ingénieurs géotechniciens Karakas & Français SA  
Géomètre HEIMBERG & Cie  
Photographe Gérald Sciboz

Programme Bâtiment administratif  
Surface parcelle 9'570 m<sup>2</sup>  
Volume bâti 162'500 m<sup>3</sup>  
SBP 46'500 m<sup>2</sup>

Organisation:  
Groupe Professionnel Architecture  
14.11.2013

## ADRESSE

Avenue de France  
1202 Genève

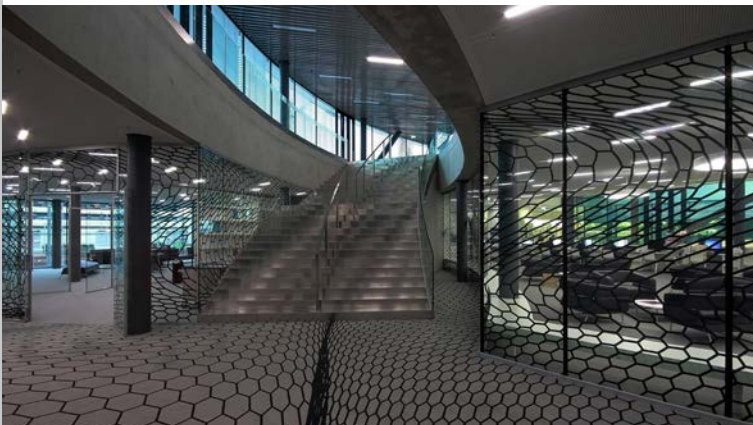

# sia

SECTION GENEVE  
VISITE ARCHITECTURALE

INVITATION AUX ARCHITECTES ET  
INGENIEURS DE LA SIA GENEVOISE  
ET SIA VAUDOISE



JEUDI 28 NOVEMBRE 2013  
à 12H15

Maison de la Paix  
ipas architectes



La paix est un état fragile, elle tient d'un équilibre funambule. Lorsque l'homme l'atteint, il s'approche de la plénitude. C'est pourquoi le projet développe une esthétique de la nature comme élan à la paix:

- Ses arrondis où l'intensité de la lumière se diffuse et s'adoucit.
- Des courbes où l'œil glisse et se prolonge dans le parc.
- Des angles taillés qui font basculer subitement le reflet du paysage.
- Un entrelacement de volumes qui se frôlent, se tiennent la main comme un signe de fraternité, qui cohabitent entre eux comme les arbres s'adressent à leurs homologues en se caressant les feuillages.
- De grands couverts ombragés.
- Un jeu de transparence qui donne au bâtiment plusieurs visages.

En somme une variété de séquences qui varie selon les situations et la constellation spatiale demandée par le programme. Ainsi dans l'allure de leurs déplacements ou dans l'immobilité de leurs activités au travail, les usagers toucheront en permanence à cet univers.

