CIN

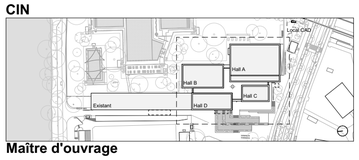

Maître d'ouvrage

Ville de Carouge
Place du Marché 12, 1227 Carouge
tél 022 307 89 60
Contact: Philippe Waller

Mandataires

☒ **Architecte**
AAPIA
rue de Veyrier 19
1227 Carouge
tél 022 809 66 66

☐ **Ingénieur civil**
Le collectif SA - IC
clos de la Fonderie 11
1227 Carouge
tél 022 342 42 13

☐ **Ingénieur chauffage-ventilation**
PIC Energies SA - PIC
Boulevard James-Fazy 13
1201 Genève
tél 022 734 34 44

☐ **Ingénieur sanitaire**
Zemm Bacchi & Associés SA - ZB
avenue Ernest Pictet 36
1203 Genève
tél 022 344 89 40

☐ **Ingénieur électricité**
ERG engineering - Scherler SA
ch. du Champ d'Anier 19
1211 Genève
tél 022 929 12 12

☐ **Ingénieur paysagiste**
Agronches SA - APP
chemin Rennou 2
1005 Lausanne
tél 021 321 28 70

☐ **Ingénieur structure**
T-ingénierie SA
quai du Soujet 18
1201 Genève
tél 022 716 08 00

☐ **Autre**

Dessin

		indice	date	dessin	modification
date	: 12.03.2026	G	14.08.2025	CB/CC/DG	
dessin	: DG	H	22.10.2025	CB/CC/DG	
format	: 1:20, = 89.1	I	12.03.2026	CB/CC/DG	
fichier	: CIN_PUBLICATIONS				

Extension de la piscine de la Fontenette

Plan halles rdc inf

1:100

CIN-51-ARC-PLA-E00-BAT-101-I-

LEGENDE

- **ND** : niveau fenêtre
- **NF** : niveau fini
- **REZ INF.** : env. ±0.00= +380.35
- **SURFACE** : surface utile
- **HSP** : hauteur sous plafond fini depuis le niveau fini
- **HSD** : hauteur sous dalle brute depuis le niveau fini
- **S** : finition sol
- **M** : finition mur
- **P** : finition plafond/s

- limite parcellaire
- limite rénovation-ext./nouvelle construction
- axes de construction
- référence détails — 0000 / 1
- étiquettes des portes — Etage | ESI_PLA1 | numérotation | porte | emplacement
- **PR** : point de référence plans

REMARQUES
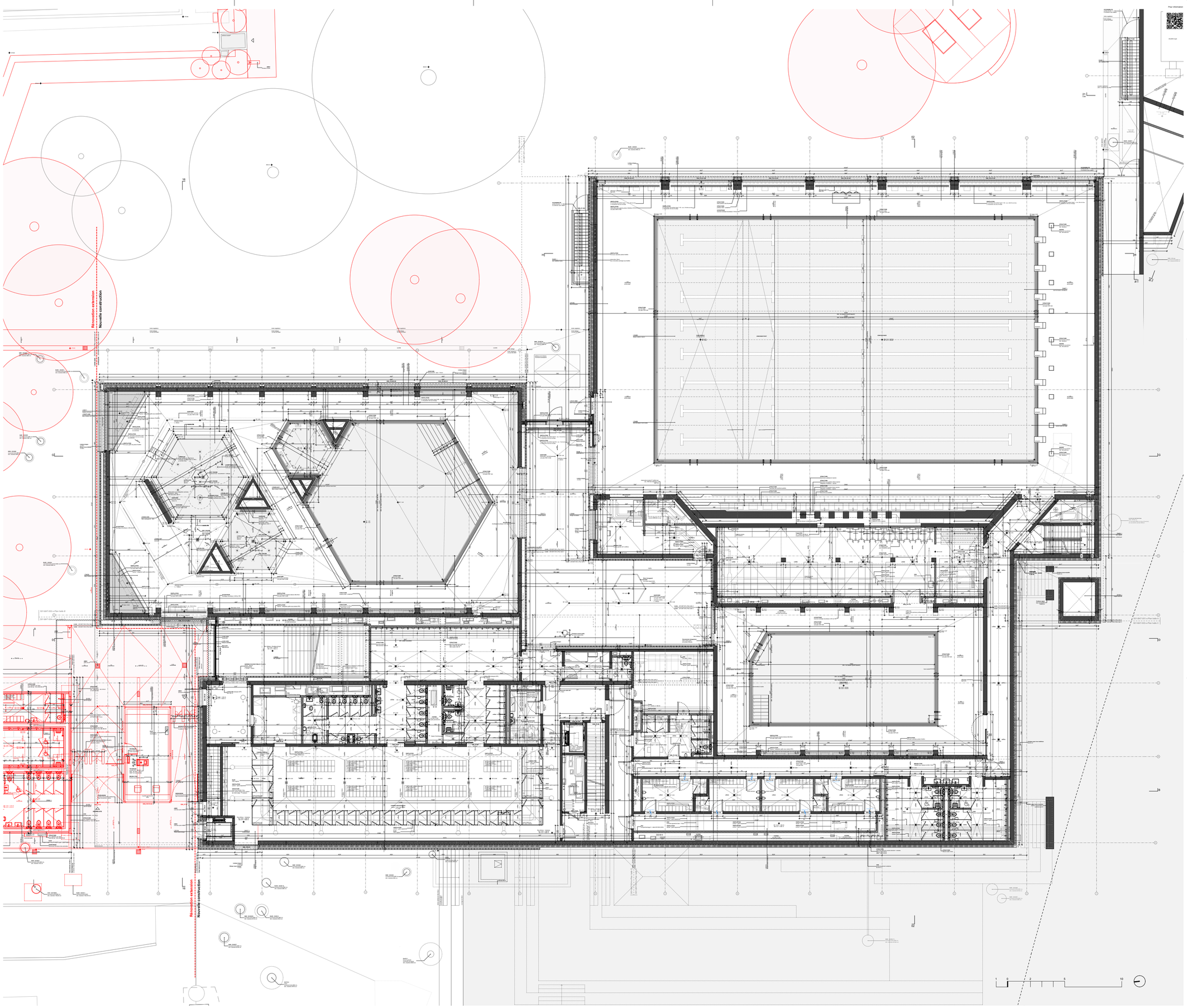
LES CÔTES SONT BRUTES (indication des ep. de revêtement fini à proximité)
A L'EXCEPTION DES CÔTES DE H. DE PORTES/FENÊTRES QUI SONT DONNES DEPUIS LE NF