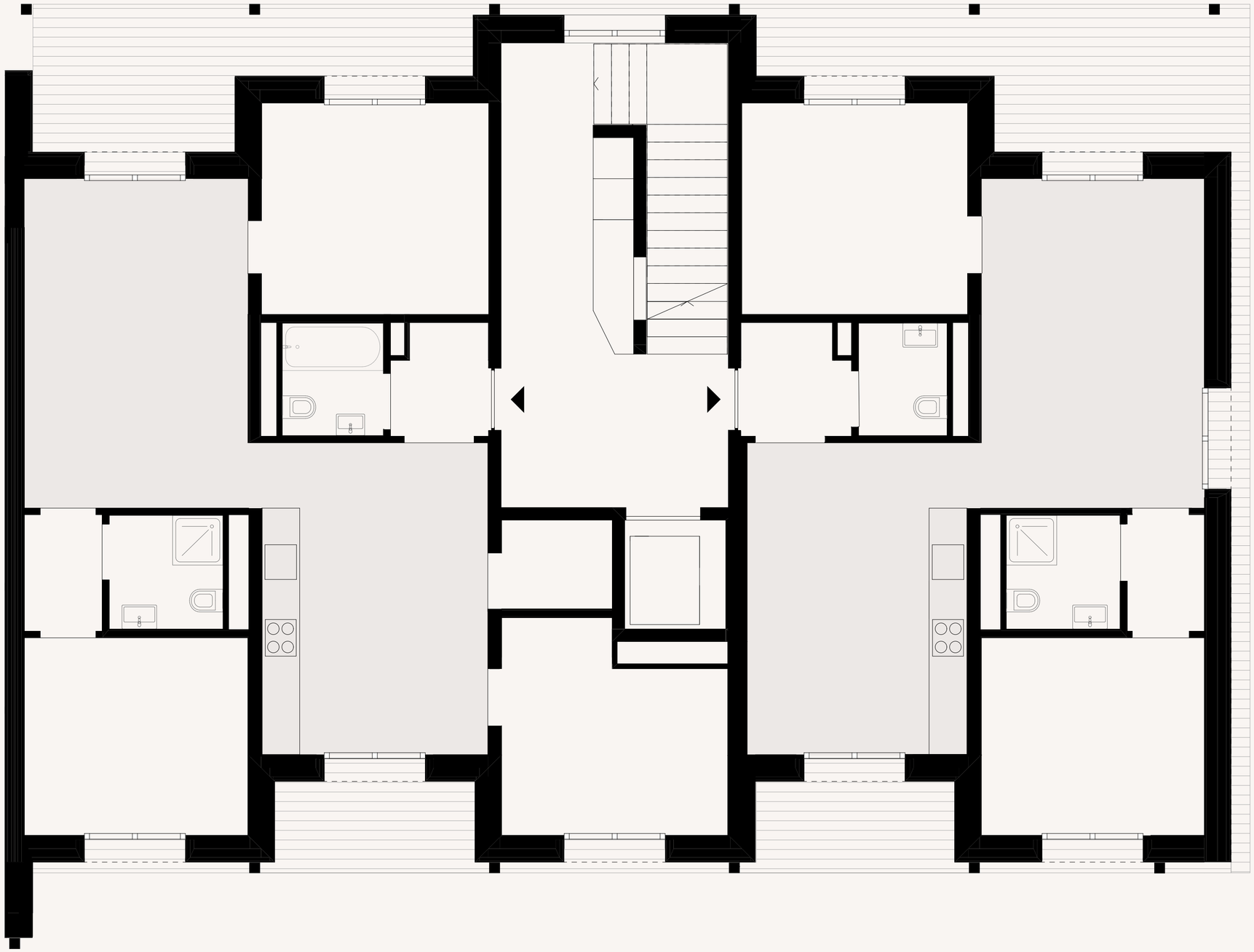

Quartier de logements, commerces et place du village à Meinier Projet de construction avec structure bois de 30 nouveaux logements collectifs, des commerces, d'une maison de santé, et d'aménagements extérieurs à Route de Gy 28 | 1252 Meinier (GE) | Parcelles n° 1284 et 1123	Maître d'Ouvrage : **FIM - Fondation Immobilière de Meinier** **Commune de Meinier**	Architecte : **Studio—Alberto Figuccio Sàrl** Rue des Marbriers 2 | 1204 Genève-CH tél. 022.321.35.35 info@studio-af.ch	**Plan Etage type_Typologie** DATE: 24.04.26 ECHELLE(S): 1:50 FORMAT : A2